Ania
Associazione Nazionale fra le Imprese Assicuratrici

TRENDS – focus prezzi RC auto

Anno X | numero 30 | Gennaio 2022

Polizze in scadenza a dicembre 2021

Introduzione

Sono disponibili i dati relativi all'andamento del premio medio per la copertura R.C. Auto per i contratti che sono giunti a rinnovo nel mese di dicembre 2021. I premi oggetto di questa rilevazione sono in prevalenza quelli riportati nella comunicazione scritta che l'impresa invia all'assicurato almeno 30 giorni prima della scadenza annua del contratto. All'indagine campionaria ha partecipato una considerevole quota di mercato di imprese operanti in tale ramo (circa l'85% in termini di raccolta premi).

L'indagine ha riguardato oltre al totale dei premi per il ramo R.C. Auto, anche quelli relativi alle tre principali tipologie di veicoli (autovetture, motocicli e ciclomotori). La statistica è relativa alla sola garanzia obbligatoria e, pertanto, sono escluse le polizze flotta/assicurate con libro matricola e le polizze temporanee. I premi analizzati non includono le imposte e il contributo al Servizio Sanitario Nazionale. I risultati sono sintetizzati nella Tavola 1. In particolare, a dicembre 2021 sono stati rilevati quasi 2,5 milioni di contratti per un incasso premi pari a circa 843 milioni di euro: il 76,8% dei contratti ha riguardato il settore delle autovetture, il 3,7% quello dei motocicli e l'1,0% quello dei ciclomotori.

Occorre evidenziare che la rilevazione considera le sole polizze che giungono al rinnovo nei portafogli delle imprese (mediamente, per il mercato, poco più dell'80% per il totale dei veicoli), di cui si conosce il premio pagato nell'annualità precedente. Si escludono, quindi, i nuovi contratti assunti nel mese che, almeno in parte, si riferiscono ad assicurati che cambiano compagnia per ottenere un premio più vantaggioso e che sperimentano, quindi, una riduzione in media più elevata di quella che si può ottenere non cambiando impresa. Il premio che viene fornito dalle imprese, inoltre, non tiene conto di variazioni contrattuali o di eventuali ulteriori sconti rispetto all'anno passato che gli assicurati ottengono al momento dell'effettivo pagamento del premio. Per tale ragione le variazioni medie di premio medio riportate nella tabella seguente sono verosimilmente inferiori a quelle che effettivamente si rilevano per tutti gli assicurati.

Indice

Introduzione
1

Risultati principali.
2
Il premio medio delle polizze rinnovate prima delle tasse è risultato ancora in diminuzione, tra dicembre 2020 e dicembre 2021, da 350 a 338 euro (-3,3%), con un tasso di riduzione inferiore rispetto a quanto si registrava a marzo e giugno del 2021, ma lievemente superiore a quello registrato a settembre

Ricerca e Studi – Area Attuariato, Statistiche e Analisi Banche Dati | Direttore responsabile: Dario Focarelli
A cura **di: Sergio Desantis, Gianni Giuli e Umberto Guidoni -** statistico@ania.it | tel. +39.06.32688.649
Chiuso con le informazioni disponibili al 24 gennaio 2022

Risultati principali

Il premio medio delle polizze rinnovate prima delle tasse è risultato ancora in diminuzione, tra dicembre 2020 e dicembre 2021, da 350 a 338 euro (-3,3%), con un tasso di riduzione inferiore rispetto a quanto si registrava a marzo e giugno del 2021, ma lievemente superiore a quello registrato a settembre.

Per il totale dei contratti, il premio medio delle polizze rinnovate prima delle tasse è risultato ancora in diminuzione, tra dicembre 2020 e dicembre 2021, da 350 a 338 euro, con un tasso di riduzione inferiore rispetto a quanto si registrava a marzo e giugno del 2021, ma lievemente superiore a quello registrato a settembre; il calo è stato pari a 12 euro in valore assoluto e a -3,3% in valore percentuale. Continua, anche se in misura più attenuata rispetto alla prima parte dell'anno, l'effetto della scontistica dei premi che le compagnie stanno applicando a favore degli assicurati per riconoscere il mancato utilizzo del mezzo a seguito del divieto di circolazione imposto dalle misure restrittive per la pandemia da Covid-19, dal momento che oramai la quasi totalità delle polizze ha già usufruito di tale agevolazione. In particolare, il premio medio delle autovetture risulta, nello stesso periodo, in riduzione del 3,3%, passando da 335 a 324 euro. In diminuzione anche il premio medio dei motocicli, che segnano una riduzione del 4,6% (da 245 a 233 euro). Continua il calo, anche se in misura ridotta, per il premio medio dei ciclomotori (-1,5%), che a dicembre 2021 è pari a 165 euro (era 168 euro a dicembre 2020). Per il totale dei contratti il premio medio R.C. Auto ha registrato un'ulteriore flessione del 3,3% nel mese di dicembre, protraendo il più lungo periodo di riduzione che il mercato italiano abbia mai registrato e che ha avuto inizio nell'autunno del 2012.

Tavola 1 - Monitoraggio dei Premi R.C. Auto - Valori in euro

Settore	Numero di contratti	Premi annuali emessi nel mese (Euro)	Premio medio (prima delle tasse) (Euro)	Variaz. % rispetto stesso mese anno precedente
DICEMBRE 2021 - TOTALE CONTRATTI	**2.494.100**	**843.449.278**	**338**	**-3,3**
di cui:				
Autovetture ad uso privato	1.916.638	620.729.410	324	-3,3
Motocicli ad uso privato	91.356	21.316.873	233	-4,6
Ciclomotori ad uso privato	26.117	4.312.971	165	-1,5
MEDIA ANNO 2021 - TOTALE CONTRATTI	**9.915.008**	**3.191.540.537**	**322**	**-4,0**
di cui:				
Autovetture ad uso privato	7.531.006	2.431.528.545	323	-4,0
Motocicli ad uso privato	674.555	149.532.926	222	-4,4
Ciclomotori ad uso privato	198.806	29.672.001	149	-2,9

I premi medi totali risentono in corso d'anno di un mix diverso nella tipologia di rischi assicurati (ad esempio nei mesi estivi il numero dei motoveicoli assicurati è maggiore) e per tale ragione i valori osservati per il totale dei settori non sono direttamente confrontabili se non a parità di mese osservato. Anche al fine di depurare questo effetto di stagionalità nel corso dell'anno (a causa del diverso mix di tipologia di veicoli che nei vari mesi arriva a scadenza) è stato calcolato il **premio medio di tutto l'anno 2021**, come media dei quattro mesi oggetto di rilevazione; tale valore è stato confrontato con quello analogo degli anni precedenti.

Da quando è stata avviata la rilevazione, il premio medio per l'intero anno e per il totale dei veicoli ha registrato il seguente andamento:

- in **valore assoluto** si è passati dai 456 euro pagati in media nel 2012 a 322 euro nella media del 2021. In nove anni, quindi, il premio medio si è ridotto di 134 euro; le riduzioni (rispetto all'anno precedente) sono state le seguenti: -19 euro nel 2013, -26 euro nel 2014, -25 euro nel 2015, -19 euro nel 2016, -10 euro nel 2017, -4 euro nel 2018, -4 euro nel 2019, -13 euro nel 2020 e **-14 euro nel 2021**;

- in **termini percentuali** il premio medio è diminuito del 29,4% dal 2012 al 2021, con un tasso di riduzione che ha avuto un'accelerazione nel 2020 anche per gli effetti indiretti legati alla pandemia e ai vari lockdown che si sono susseguiti; si evidenzia altresì che il calo è – come detto – continuato anche nel 2021. Più in dettaglio, le variazioni percentuali sono state le seguenti: -4,2% nel 2013, -6,0% nel 2014, -6,1% nel 2015, -4,9% nel 2016, -2,8% nel 2017, -1,0% nel 2018, -1,1% nel 2019, -3,8% nel 2020 e **-4,0% nel 2021;**

- **se si confrontano i risultati del mese di dicembre 2012 con quelli di dicembre 2021, il premio medio è sceso in nove anni di 158 euro in valore assoluto (da 496 euro a 338 euro) e del 32% in termini percentuali.**

In figura 1 si riportano gli andamenti delle variazioni annuali per il totale dei veicoli e per le diverse categorie di veicoli analizzate.

I dati a livello totale sono riportati da marzo 2013, mentre quelli delle singole tipologie di veicolo sono disponibili a partire da marzo 2014.

Figura 1 - Variazioni annuali del premio medio per le diverse tipologie di veicoli

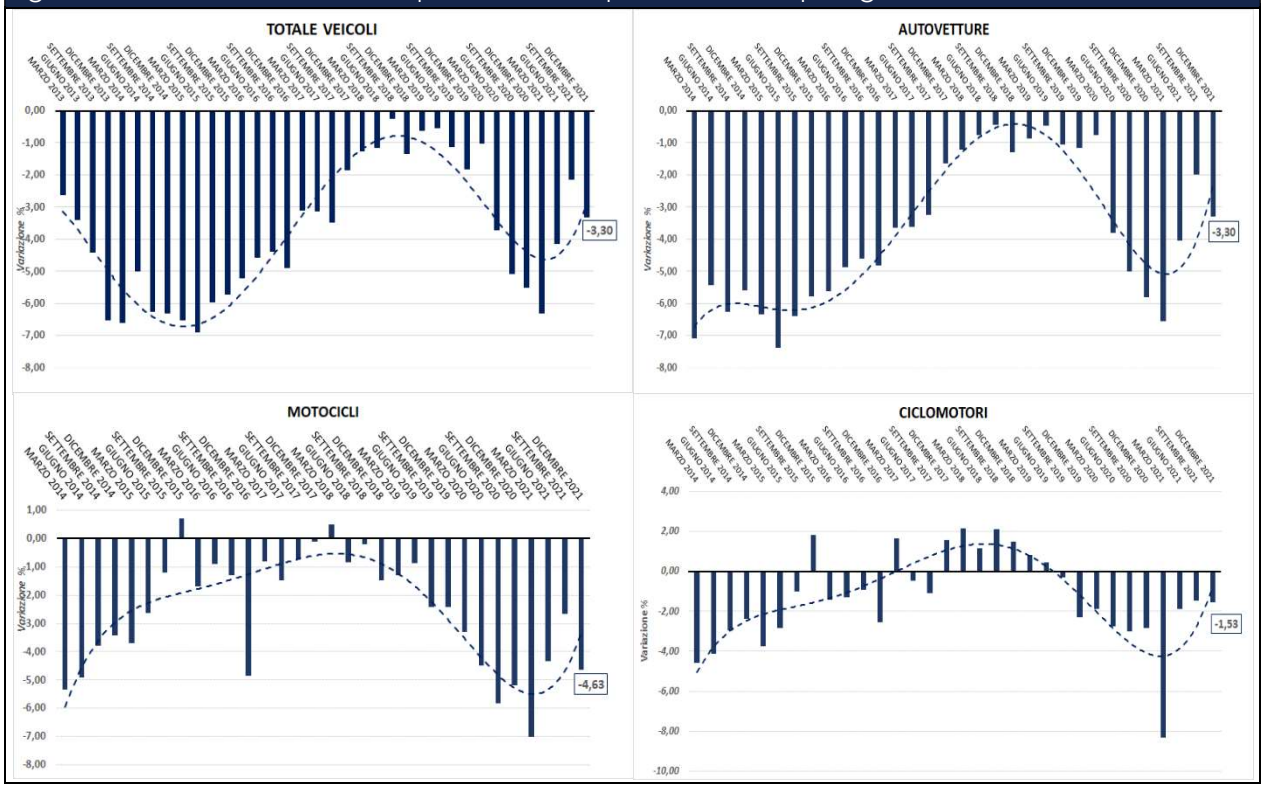

Al fine di stimare l'effetto complessivo sulla spesa degli assicurati, si è tenuto conto che le imposte (15,7%) e il contributo al Servizio Sanitario Nazionale (10,5%) pesano nel 2021 mediamente per il 26,2% del premio prima delle tasse, sostanzialmente in linea con il 2020. Dal 2020 al 2021 il premio medio annuo della copertura dopo le tasse è sceso, quindi, da circa 335 a 322 euro. Questi risultati possono essere confrontati con quanto viene rilevato dall'ISTAT (Tavola 2) i cui valori sono assimilabili ai cosiddetti prezzi di listino e non corrispondono perciò ai premi pagati effettivamente dagli assicurati.

Per tale ragione:

- a dicembre 2021 la variazione tendenziale dell'indice ISTAT a 12 mesi relativo ai premi R.C. Auto, anche se in ulteriore riduzione (-1,5%), non può tener conto della scontistica addizionale che stanno sperimentando i premi medi al rinnovo così come risulta invece a dicembre 2021 dalla rilevazione Associativa (-3,3%);

- anche nella media del 2021 (media di tutti i mesi dell'anno), l'indice ISTAT è calato del -1,5% e ciò dimostra come i prezzi nominali delle polizze R.C. Auto si siano ridotti nell'anno appena terminato per effetto di una variazione tecnica al ribasso delle tariffe applicate.

A cura **di: Sergio Desantis, Gianni Giuli e Umberto Guidoni -** statistico@ania.it | tel. +39.06.32688.649
Chiuso con le informazioni disponibili al 24 gennaio 2022

Tavola 2 - Monitoraggio ANIA (*) e rilevazione ISTAT dell'indice dei prezzi R.C.Auto

	Monitoraggio ANIA								Indice ISTAT R.C.Auto
	TOTALE SETTORI		AUTOVETTURE		MOTOCICLI		CICLOMOTORI		
Mese	Premio medio	Variaz. % rispetto stesso mese anno precedente	Premio medio	Variaz. % rispetto stesso mese anno precedente	Premio medio	Variaz. % rispetto stesso mese anno precedente	Premio medio	Variaz. % rispetto stesso mese anno precedente	Variaz. % rispetto stesso mese anno precedente
MARZO 2012	449	n.d.							4,3
GIUGNO 2012	435	n.d.							4,7
SETTEMBRE 2012	448	n.d.							4,8
DICEMBRE 2012	496	n.d.							3,5
Media ANNO 2012	**456**	***n.d.***							**4,4**
MARZO 2013	437	-2,6	447	n.d.	266	n.d.	166	n.d.	2,0
GIUGNO 2013	420	-3,4	442	n.d.	266	n.d.	162	n.d.	0,6
SETTEMBRE 2013	428	-4,4	435	n.d.	280	n.d.	171	n.d.	-1,8
DICEMBRE 2013	463	-6,5	438	n.d.	290	n.d.	177	n.d.	-2,8
Media ANNO 2013	**437**	***-4,2***	**441**	***n.d.***	**272**	***n.d.***	**167**	***n.d.***	**-0,2**
MARZO 2014	409	-6,6	415	-7,1	251	-5,3	159	-4,6	-3,2
GIUGNO 2014	399	-5,0	418	-5,4	253	-4,9	155	-4,1	-2,9
SETTEMBRE 2014	401	-6,2	408	-6,3	270	-3,8	166	-3,0	-2,8
DICEMBRE 2014	434	-6,3	413	-5,6	280	-3,4	173	-2,4	-1,9
Media ANNO 2014	**411**	***-6,0***	**414**	***-6,0***	**260**	***-4,4***	**160**	***-3,7***	**-2,7**
MARZO 2015	382	-6,5	389	-6,3	242	-3,7	153	-3,8	-1,5
GIUGNO 2015	372	-6,9	387	-7,4	246	-2,6	150	-2,8	-2,2
SETTEMBRE 2015	378	-5,9	382	-6,4	266	-1,2	165	-1,0	-1,9
DICEMBRE 2015	409	-5,7	389	-5,8	282	0,7	176	1,8	-1,2
Media ANNO 2015	**386**	***-6,1***	**387**	***-6,6***	**255**	***-1,9***	**158**	***-1,7***	**-1,8**
MARZO 2016	362	-5,2	367	-5,6	238	-1,7	151	-1,4	-0,7
GIUGNO 2016	355	-4,6	368	-4,9	244	-0,9	148	-1,3	-0,3
SETTEMBRE 2016	361	-4,4	364	-4,6	263	-1,3	163	-0,9	0,6
DICEMBRE 2016	389	-4,9	370	-4,8	269	-4,9	171	-2,5	0,8
Media ANNO 2016	**367**	***-4,9***	**367**	***-5,0***	**250**	***-1,9***	**155**	***-1,6***	***0,0***
MARZO 2017	351	-3,1	354	-3,6	236	-0,8	153	1,7	1,2
GIUGNO 2017	344	-3,1	355	-3,6	240	-1,5	148	-0,4	1,8
SETTEMBRE 2017	349	-3,5	353	-3,2	261	-0,7	161	-1,1	1,6
DICEMBRE 2017	382	-1,8	364	-1,6	268	-0,1	174	1,6	1,2
Media ANNO 2017	**356**	***-2,8***	**356**	***-3,0***	**248**	***-0,9***	**156**	***0,3***	***1,4***
MARZO 2018	345	-1,3	349	-1,2	237	0,5	155	2,1	1,0
GIUGNO 2018	340	-1,1	352	-0,8	238	-0,8	149	1,2	1,3
SETTEMBRE 2018	348	-0,2	351	-0,5	261	-0,2	165	2,1	0,9
DICEMBRE 2018	377	-1,3	360	-1,3	264	-1,5	177	1,5	0,6
Media ANNO 2018	**352**	***-1,0***	**353**	***-0,9***	**247**	***-0,4***	**158**	***1,5***	***1,0***
MARZO 2019	343	-0,6	346	-0,9	234	-1,3	156	0,8	0,3
GIUGNO 2019	338	-0,5	350	-0,5	236	-0,9	150	0,4	-0,6
SETTEMBRE 2019	344	-1,1	347	-1,0	254	-2,4	164	-0,3	-0,8
DICEMBRE 2019	370	-1,8	356	-1,1	258	-2,4	173	-2,3	-0,7
Media ANNO 2019	**349**	***-1,1***	**350**	***-0,9***	**243**	***-1,6***	**158**	***0,0***	***-0,3***
MARZO 2020	339	-1,0	343	-0,7	226	-3,3	153	-1,9	-0,9
GIUGNO 2020	326	-3,7	337	-3,8	225	-4,5	146	-2,8	-0,7
SETTEMBRE 2020	326	-5,1	330	-5,0	239	-5,8	159	-3,0	-0,4
DICEMBRE 2020	350	-5,5	335	-5,8	245	-5,2	168	-2,8	-1,1
Media ANNO 2020	**335**	***-3,8***	**336**	***-3,8***	**232**	***-4,6***	**154**	***-2,5***	***-0,8***
MARZO 2021	318	-6,3	321	-6,6	210	-7,0	140	-8,3	-1,3
GIUGNO 2021	312	-4,2	323	-4,0	216	-4,3	143	-1,9	-1,6
SETTEMBRE 2021	319	-2,1	323	-2,0	233	-2,6	157	-1,5	-2,1
DICEMBRE 2021	338	-3,3	324	-3,3	233	-4,6	165	-1,5	-1,5
Media ANNO 2021	**322**	***-4,0***	**323**	***-4,0***	**222**	***-4,4***	**149**	***-2,9***	***-1,5***

(*) I premi non comprendono le imposte e il contributo al S.S.N.

Ricerca e Studi – Area Attuariato, Statistiche e Analisi Banche Dati | Direttore responsabile: Dario Focarelli
A cura **di: Sergio Desantis, Gianni Giuli e Umberto Guidoni -** statistico@ania.it | tel. +39.06.32688.649

Chiuso con le informazioni disponibili al 24 gennaio 2022