



## Polizze in scadenza a dicembre 2023

# Introduzione

Sono disponibili i dati relativi all'andamento del premio medio per la copertura R.C. Auto per i contratti che sono giunti a rinnovo nel mese di dicembre 2023. I premi oggetto di questa rilevazione sono in prevalenza quelli riportati nella comunicazione scritta che l'impresa invia all'assicurato almeno 30 giorni prima della scadenza annua del contratto. All'indagine campionaria ha partecipato una considerevole quota di mercato di imprese operanti in tale ramo (circa l'85% in termini di raccolta premi).

L'indagine ha riguardato oltre al totale dei premi per il ramo R.C. Auto, anche quelli relativi alle tre principali tipologie di veicoli (autovetture, motocicli e ciclomotori). La statistica è relativa alla sola garanzia obbligatoria e, pertanto, sono escluse le polizze flotta/assicurate con libro matricola e le polizze temporanee. I premi analizzati non includono le imposte e il contributo al Servizio Sanitario Nazionale. I risultati sono sintetizzati nella Tavola 1. In particolare, a dicembre 2023 sono stati rilevati quasi 2,6 milioni di contratti per un incasso premi pari a circa 922 milioni di euro: il 76,1% dei contratti ha riguardato il settore delle autovetture, il 4,4% quello dei motocicli e l'1,2% quello dei ciclomotori.

Occorre evidenziare che la rilevazione considera le sole polizze che giungono al rinnovo nei portafogli delle imprese, di cui si conosce il premio pagato nell'annualità precedente. Si escludono, quindi, i nuovi contratti assunti nel mese che, almeno in parte, si riferiscono ad assicurati che cambiano compagnia per ottenere condizioni più vantaggiose e che sperimentano, quindi, un premio in media inferiore a quello che si può ottenere non cambiando impresa. Il premio che viene fornito dalle imprese, inoltre, potrebbe non tener conto di variazioni contrattuali o di eventuali ulteriori sconti rispetto all'anno passato che gli assicurati ottengono al momento dell'effettivo pagamento del premio. Per tale ragione le variazioni medie di premio riportate nella tabella seguente possono lievemente differire da quelle che effettivamente si rilevano per tutti gli assicurati (dovrebbero risultare inferiori nel caso di premi medi in diminuzione o superiori nel caso di premi medi in aumento).

## Indice

Introduzione

1

### Risultati principali.

2

*Il premio medio delle polizze rinnovate prima delle tasse è risultato in aumento, tra dicembre 2022 e dicembre 2023, da 336 a 357 euro (+6,2%), con un tasso di incremento inferiore rispetto a quanto registrato a settembre 2023.*

## Risultati principali

**Il premio medio delle polizze rinnovate prima delle tasse è risultato in aumento, tra dicembre 2022 e dicembre 2023, da 336 a 357 euro (+6,2%), con un tasso di incremento inferiore rispetto a quanto registrato a settembre 2023.**

Per il totale dei contratti censiti nel mese di dicembre 2023, il premio medio delle polizze rinnovate prima delle tasse è aumentato del 6,2% rispetto al mese di dicembre 2022 (da 336 a 357 euro). L'andamento del premio medio è stato influenzato dall'incremento del costo medio dei sinistri in connessione con l'aumento generale dell'inflazione. Nella media dell'anno l'indice nazionale ISTAT dei prezzi al consumo per l'intera collettività (al lordo dei tabacchi) è cresciuto del 5,7% e quello dei pezzi di ricambio e accessori per mezzi di trasporto privati del 5,9%. A ciò si aggiunge la forte rivalutazione del risarcimento per i danni alla persona fino a 9 punti di invalidità che (per legge) è stato rivisto al rialzo del +7,0% a partire da aprile 2022 e di un ulteriore +7,9% da aprile 2023. La crescita del premio medio ha riguardato tutte le categorie di veicoli analizzate: il premio medio delle autovetture risulta in crescita del 6,5%, passando da 322 a 343 euro, il premio medio dei motocicli ha segnato una crescita del 4,0% (da 227 a 236 euro) e quello dei ciclomotori ha registrato una variazione del +5,9%, arrivando a 171 euro (era 162 euro a dicembre 2022).

Tavola 1 - Monitoraggio dei Premi R.C. Auto - Valori in euro

Settore	Numero di contratti	Premi annuali emessi nel mese (Euro)	Premio medio (prima delle tasse) (Euro)	Variaz. % rispetto stesso mese anno precedente
<b>DICEMBRE 2023 - TOTALE CONTRATTI</b>	<b>2.582.389</b>	<b>921.716.765</b>	<b>357</b>	<b>6,2</b>
<i>di cui:</i>				
Autovetture ad uso privato	1.964.673	673.409.306	343	6,5
Motocicli ad uso privato	113.685	26.816.439	236	4,0
Ciclomotori ad uso privato	30.314	5.188.260	171	5,9
<b>MEDIA ANNO 2023 - TOTALE CONTRATTI</b>	<b>10.182.047</b>	<b>3.372.327.529</b>	<b>331</b>	<b>5,4</b>
<i>di cui:</i>				
Autovetture ad uso privato	7.604.641	2.536.461.772	334	5,9
Motocicli ad uso privato	788.614	175.462.035	222	3,7
Ciclomotori ad uso privato	214.745	33.214.202	155	5,9

I premi medi totali risentono in corso d'anno di un mix diverso nella tipologia di rischi assicurati (ad esempio nei mesi estivi il numero dei motoveicoli assicurati è maggiore) e per tale ragione i valori osservati per il totale dei settori non sono direttamente confrontabili se non a parità di mese osservato. Anche al fine di depurare questo effetto di stagionalità nel corso dell'anno (a causa del diverso mix di tipologia di veicoli che nei vari mesi arriva a scadenza) è stato calcolato il **premio medio di tutto l'anno 2023**, come media dei quattro mesi oggetto di rilevazione; tale valore è stato confrontato con quello analogo dell'anno precedente portando alle seguenti conclusioni:

- in **valore assoluto** il premio medio pagato a tutto il 2023 sarebbe pari a 331 euro in crescita di 17 euro rispetto al 2022;
- in **termini percentuali** nell'anno 2023 il premio medio sarebbe in crescita del +5,4% rispetto al 2022;

**Se si confrontano, però, i risultati di dicembre 2023 con quelli di dicembre 2012, il premio medio è sceso in undici anni di circa 140 euro in valore assoluto (da 496 euro a 357 euro) e del 28,0% in termini percentuali.**

In figura 1 si riportano gli andamenti delle variazioni annuali per il totale dei veicoli e per le diverse categorie di veicoli analizzate.

I dati a livello totale sono riportati da marzo 2013, mentre quelli delle singole tipologie di veicolo sono disponibili a partire da marzo 2014.

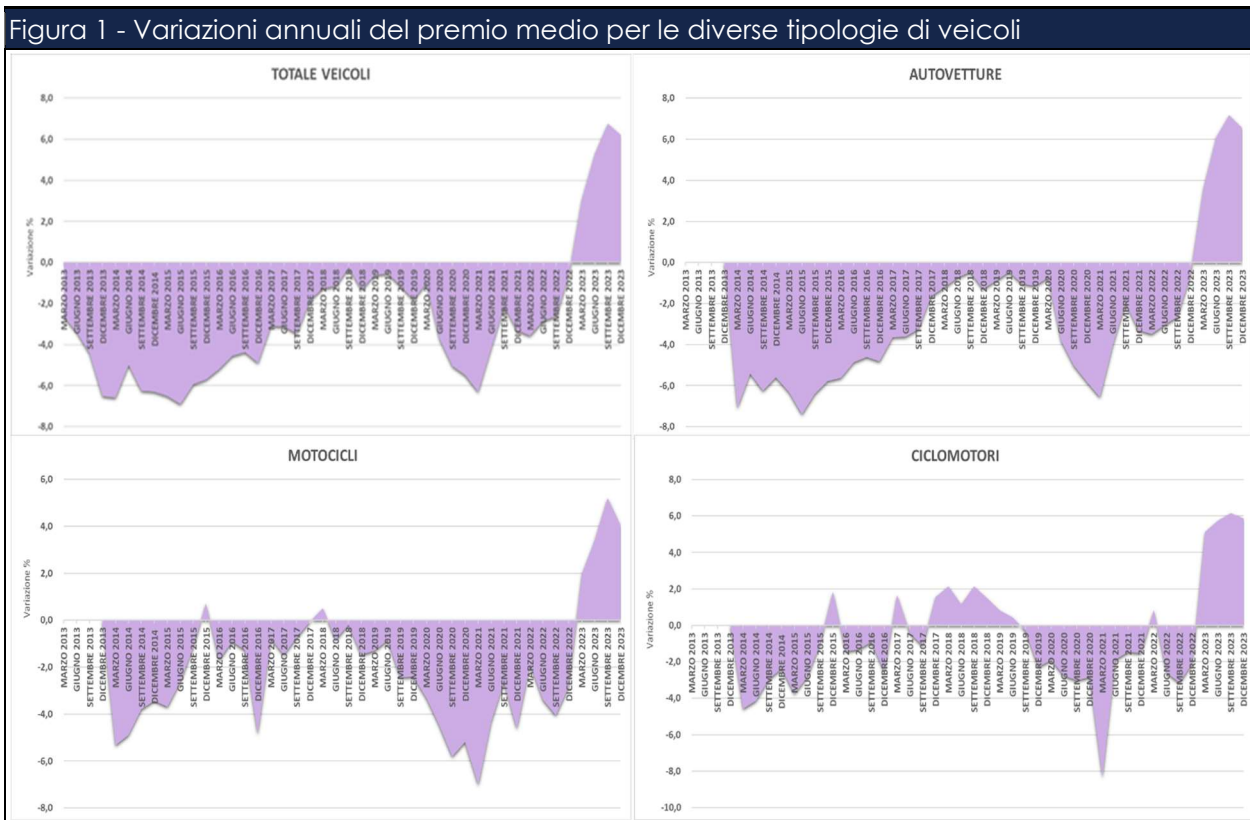

Al fine di stimare l'effetto complessivo sulla spesa degli assicurati, si è tenuto conto che le imposte (15,7%) e il contributo al Servizio Sanitario Nazionale (10,5%) sono pesate nel 2023 mediamente per il 26,2% del premio prima delle tasse, sostanzialmente in linea con il 2022. Dal 2022 al 2023 il premio medio annuo della copertura dopo le tasse è aumentato, quindi, da circa 397 a 418 euro.

Le variazioni del premio medio a dicembre 2023 (+6,2%) e nella media del 2023 (+5,4%) possono essere confrontati con quanto viene rilevato dall'ISTAT (Tavola 2) i cui valori, vale la pena ricordare, sono assimilabili ai cosiddetti prezzi di listino e non corrispondono perciò ai premi pagati effettivamente dagli assicurati e, in aggiunta, si riferiscono a una rilevazione limitata a un numero molto contenuto di profili (in totale 7, di cui quattro per le autovetture, due per i motocicli e uno per i ciclomotori).

In particolare:

- a dicembre 2023 la variazione tendenziale dell'indice ISTAT a 12 mesi relativo ai premi R.C. Auto risulta in aumento (+4,3%), in linea con quanto risulta nello stesso mese dalla rilevazione Associativa dei premi medi in scadenza (+6,2%);
- nella media del 2023 (media di tutti i mesi dell'anno), l'indice ISTAT è aumentato del 2,8% rispetto al 5,4% della rilevazione Associativa, che tiene conto, tuttavia, di sole quattro mensilità dell'anno (marzo, giugno, settembre e dicembre).

Tavola 2 - Monitoraggio ANIA (\*) e rilevazione ISTAT dell'indice dei prezzi R.C.Auto

Mese	Monitoraggio ANIA								Indice ISTAT R.C.Auto
	TOTALE SETTORI		AUTOVETTURE		MOTOCICLI		CICLOMOTORI		
	Premio medio	Variaz. % rispetto stesso mese anno precedente	Premio medio	Variaz. % rispetto stesso mese anno precedente	Premio medio	Variaz. % rispetto stesso mese anno precedente	Premio medio	Variaz. % rispetto stesso mese anno precedente	
MARZO 2012	449	n.d.							4,3
GIUGNO 2012	435	n.d.							4,7
SETTEMBRE 2012	448	n.d.							4,8
DICEMBRE 2012	496	n.d.							3,5
<b>Media ANNO 2012</b>	<b>456</b>	<b>n.d.</b>							<b>4,4</b>
MARZO 2013	437	-2,6	447	n.d.	266	n.d.	166	n.d.	2,0
GIUGNO 2013	420	-3,4	442	n.d.	266	n.d.	162	n.d.	0,6
SETTEMBRE 2013	428	-4,4	435	n.d.	280	n.d.	171	n.d.	-1,8
DICEMBRE 2013	463	-6,5	438	n.d.	290	n.d.	177	n.d.	-2,8
<b>Media ANNO 2013</b>	<b>437</b>	<b>-4,2</b>	<b>441</b>	<b>n.d.</b>	<b>272</b>	<b>n.d.</b>	<b>167</b>	<b>n.d.</b>	<b>-0,2</b>
MARZO 2014	409	-6,6	415	-7,1	251	-5,3	159	-4,6	-3,2
GIUGNO 2014	399	-5,0	418	-5,4	253	-4,9	155	-4,1	-2,9
SETTEMBRE 2014	401	-6,2	408	-6,3	270	-3,8	166	-3,0	-2,8
DICEMBRE 2014	434	-6,3	413	-5,6	280	-3,4	173	-2,4	-1,9
<b>Media ANNO 2014</b>	<b>411</b>	<b>-6,0</b>	<b>414</b>	<b>-6,0</b>	<b>260</b>	<b>-4,4</b>	<b>160</b>	<b>-3,7</b>	<b>-2,7</b>
MARZO 2015	382	-6,5	389	-6,3	242	-3,7	153	-3,8	-1,5
GIUGNO 2015	372	-6,9	387	-7,4	246	-2,6	150	-2,8	-2,2
SETTEMBRE 2015	378	-5,9	382	-6,4	266	-1,2	165	-1,0	-1,9
DICEMBRE 2015	409	-5,7	389	-5,8	282	0,7	176	1,8	-1,2
<b>Media ANNO 2015</b>	<b>386</b>	<b>-6,1</b>	<b>387</b>	<b>-6,6</b>	<b>255</b>	<b>-1,9</b>	<b>158</b>	<b>-1,7</b>	<b>-1,8</b>
MARZO 2016	362	-5,2	367	-5,6	238	-1,7	151	-1,4	-0,7
GIUGNO 2016	355	-4,6	368	-4,9	244	-0,9	148	-1,3	-0,3
SETTEMBRE 2016	361	-4,4	364	-4,6	263	-1,3	163	-0,9	0,6
DICEMBRE 2016	389	-4,9	370	-4,8	269	-4,9	171	-2,5	0,8
<b>Media ANNO 2016</b>	<b>367</b>	<b>-4,9</b>	<b>367</b>	<b>-5,0</b>	<b>250</b>	<b>-1,9</b>	<b>155</b>	<b>-1,6</b>	<b>0,0</b>
MARZO 2017	351	-3,1	354	-3,6	236	-0,8	153	1,7	1,2
GIUGNO 2017	344	-3,1	355	-3,6	240	-1,5	148	-0,4	1,8
SETTEMBRE 2017	349	-3,5	353	-3,2	261	-0,7	161	-1,1	1,6
DICEMBRE 2017	382	-1,8	364	-1,6	268	-0,1	174	1,6	1,2
<b>Media ANNO 2017</b>	<b>356</b>	<b>-2,8</b>	<b>356</b>	<b>-3,0</b>	<b>248</b>	<b>-0,9</b>	<b>156</b>	<b>0,3</b>	<b>1,4</b>
MARZO 2018	345	-1,3	349	-1,2	237	0,5	155	2,1	1,0
GIUGNO 2018	340	-1,1	352	-0,8	238	-0,8	149	1,2	1,3
SETTEMBRE 2018	348	-0,2	351	-0,5	261	-0,2	165	2,1	0,9
DICEMBRE 2018	377	-1,3	360	-1,3	264	-1,5	177	1,5	0,6
<b>Media ANNO 2018</b>	<b>352</b>	<b>-1,0</b>	<b>353</b>	<b>-0,9</b>	<b>247</b>	<b>-0,4</b>	<b>158</b>	<b>1,5</b>	<b>1,0</b>
MARZO 2019	343	-0,6	346	-0,9	234	-1,3	156	0,8	0,3
GIUGNO 2019	338	-0,5	350	-0,5	236	-0,9	150	0,4	-0,6
SETTEMBRE 2019	344	-1,1	347	-1,0	254	-2,4	164	-0,3	-0,8
DICEMBRE 2019	370	-1,8	356	-1,1	258	-2,4	173	-2,3	-0,7
<b>Media ANNO 2019</b>	<b>349</b>	<b>-1,1</b>	<b>350</b>	<b>-0,9</b>	<b>243</b>	<b>-1,6</b>	<b>158</b>	<b>0,0</b>	<b>-0,3</b>
MARZO 2020	339	-1,0	343	-0,7	226	-3,3	153	-1,9	-0,9
GIUGNO 2020	326	-3,7	337	-3,8	225	-4,5	146	-2,8	-0,7
SETTEMBRE 2020	326	-5,1	330	-5,0	239	-5,8	159	-3,0	-0,4
DICEMBRE 2020	350	-5,5	335	-5,8	245	-5,2	168	-2,8	-1,1
<b>Media ANNO 2020</b>	<b>335</b>	<b>-3,8</b>	<b>336</b>	<b>-3,8</b>	<b>232</b>	<b>-4,6</b>	<b>154</b>	<b>-2,5</b>	<b>-0,8</b>
MARZO 2021	318	-6,3	321	-6,6	210	-7,0	140	-8,3	-1,3
GIUGNO 2021	312	-4,2	323	-4,0	216	-4,3	143	-1,9	-1,6
SETTEMBRE 2021	319	-2,1	323	-2,0	233	-2,6	157	-1,5	-2,1
DICEMBRE 2021	338	-3,3	324	-3,3	233	-4,6	165	-1,5	-1,5
<b>Media ANNO 2021</b>	<b>322</b>	<b>-4,0</b>	<b>323</b>	<b>-4,0</b>	<b>222</b>	<b>-4,4</b>	<b>149</b>	<b>-2,9</b>	<b>-1,5</b>
MARZO 2022	307	-3,6	310	-3,5	206	-1,9	142	0,9	-1,3
GIUGNO 2022	303	-2,8	314	-3,0	208	-3,4	139	-2,6	-1,0
SETTEMBRE 2022	311	-2,6	315	-2,7	224	-4,1	152	-3,1	-0,2
DICEMBRE 2022	336	-0,6	322	-0,7	227	-2,8	162	-2,1	0,2
<b>Media ANNO 2022</b>	<b>314</b>	<b>-2,4</b>	<b>315</b>	<b>-2,5</b>	<b>214</b>	<b>-3,2</b>	<b>146</b>	<b>-2,1</b>	<b>-0,7</b>
MARZO 2023	316	3,0	321	3,6	210	2,0	149	5,1	1,5
GIUGNO 2023	320	5,3	333	6,1	215	3,4	147	5,7	3,0
SETTEMBRE 2023	332	6,8	337	7,2	235	5,2	162	6,2	3,9
DICEMBRE 2023	357	6,2	343	6,5	236	4,0	171	5,9	4,3
<b>Media ANNO 2023</b>	<b>331</b>	<b>5,4</b>	<b>334</b>	<b>5,9</b>	<b>222</b>	<b>3,7</b>	<b>155</b>	<b>5,9</b>	<b>2,8</b>

(\*) I premi non comprendono le imposte e il contributo al S.S.N.